1Mii
Audio Connecting Expert

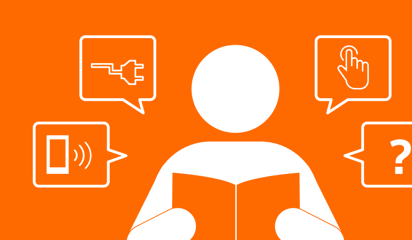

Wireless Transmitter and Receiver
User Manual

EN:User Manual　IT:Manuale d'uso
ZH:用户手册　FR:Manuel de l'Utilisateur
DE:Benutzerhandbuch　JP:ユーザーマニュアル
ES:Manual de usuario　KO:사용자 매뉴얼

Model: DS700

EN: Product overview **ZH:**产品概述
DE: Produktübersicht **ES:**Descripción del producto
IT: Panoramica del Prodotto **FR:**Présentation du produit
JP:製品の概要 **KO:**제품 개요

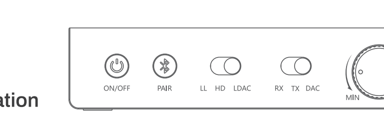

Basic operation

Button	Function	Operation
LL HD LDAC	Low latency mode	Slide to LL to enter low latency mode.
	High definition mode	Slide to HD to enter high definition mode.
	LDAC mode	Slide to LDAC to enter LDAC mode.
RX TX DAC	Transmitter mode	Slide to TX to enter transmitting mode.
	Receiver mode	Slide to RX to enter receiving mode.
	DAC mode	Slide to "DAC" to enter Bypass mode.
Bluetooth button	Enter pairing mode	Hold this button for about 2 seconds.
	Rest	Hold this button for about 5 seconds.
Knob	Volume +/ -	In RX mode, rotate the knob. (Doesn't work in TX mode).
	Choose Device	Rotate knob
Knob ×1	Confirm OK	In bluetooth list, short press once.
	play / Pause	In RX mode, short press once.
Power button	Power on Power off	Short press ⏻ to power on. Press and hold ⏻ 1 second to power off.

TX
EN:TX mode **ZH:**TX模式 **DE:**TX-Modus
ES: Modo TX **IT:**Modalità TX **FR:**Mode TX
JP:TXモード **KO:**TX 모드

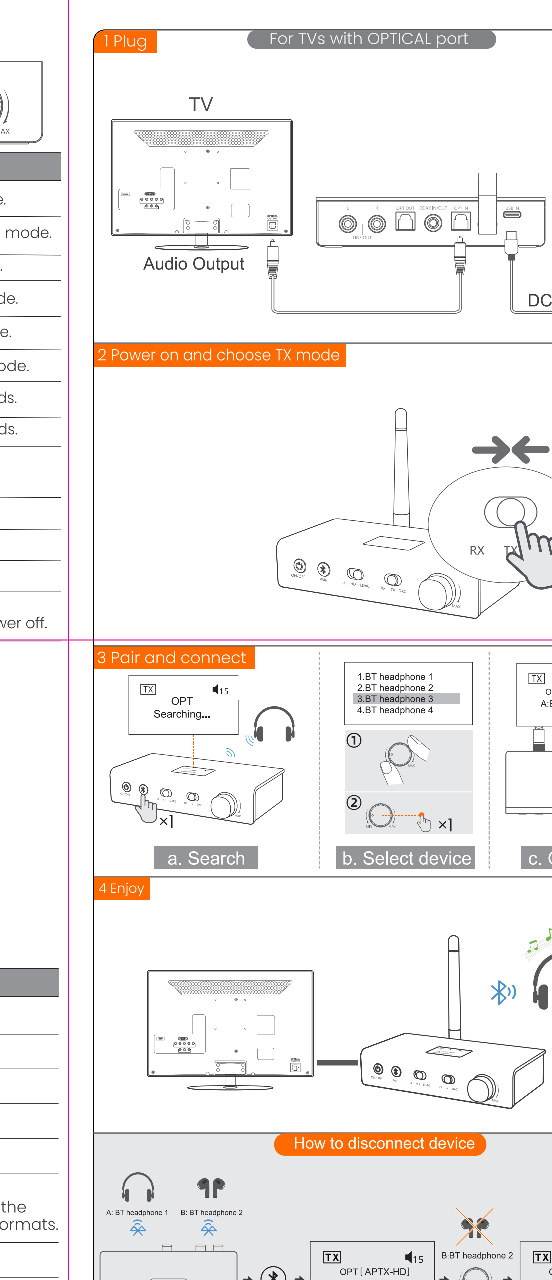

RX
EN:RX mode **ZH:**RX模式 **DE:**RX-Modus
ES: Modo RX **IT:**Modalità RX **FR:**Mode RX
JP:RXモード **KO:**RX 모드

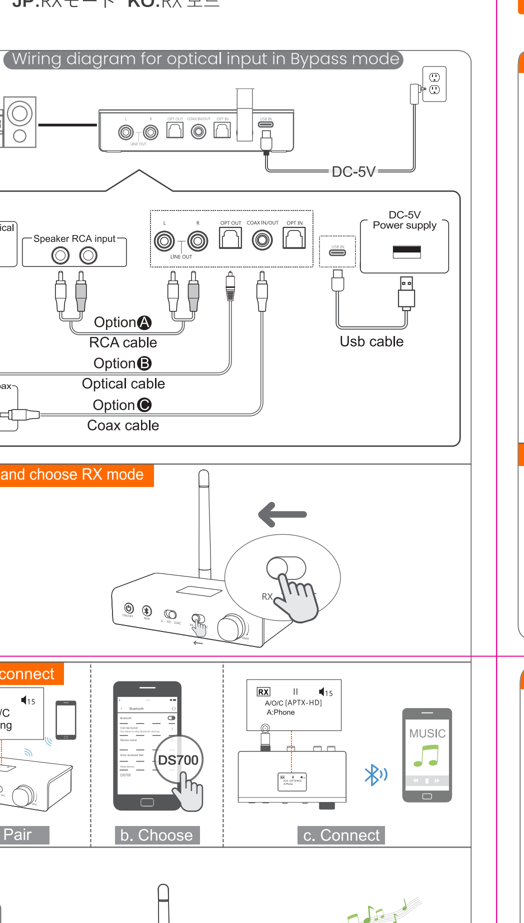

DAC
EN: Bypass mode **ZH:**Bypass模式 **DE:**Bypass-Modus
ES: Modo Bypass **IT:**Modalità Bypass **FR:**Mode Bypass
JP: Bypassモード **KO:**Bypass 모드

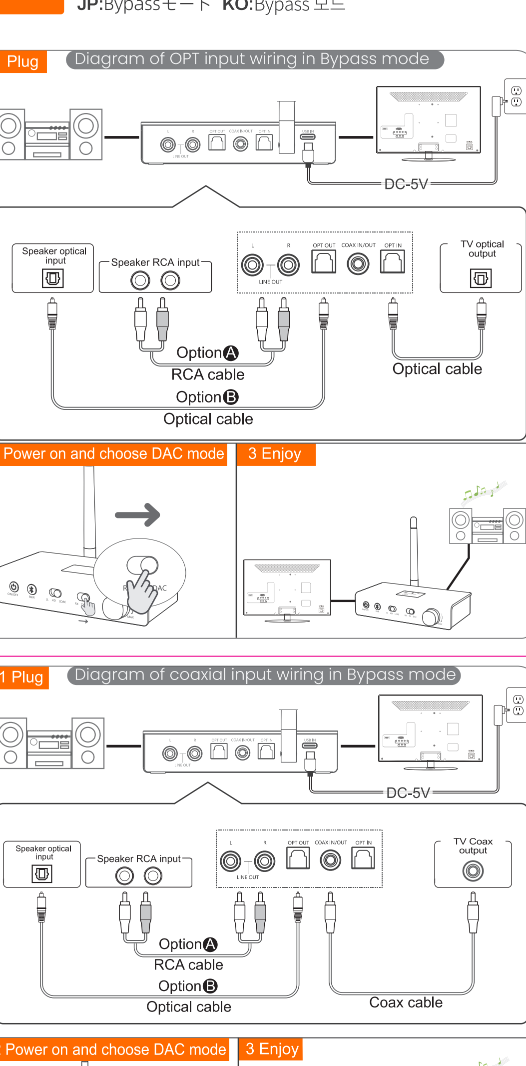

DAC input/output correspondence table

In put \ Out put	COX	OPT	RCA
COX	×	✓	✓
OPT	×	✓	✓

Optical connection in TX mode:
Connect the OPT output of the TV to the OPT/COX input of DS700 using OPT/COX cable

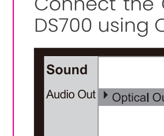

• Go to your TV's SOUND settings, make sure that the AUDIO OUTPUT has been set to "External Speaker" or "Optical Out". Some TVs automatically complete this step for you, some don't.

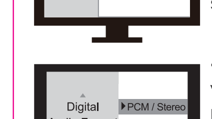

• Since Bluetooth cannot handle Dolby/DTS, you need to go to TV's SOUND settings, make sure that the DIGITAL AUDIO FORMAT has been set to PCM （or STEREO） If you see DOLBY in the menu, turn it OFF.

Now you can stream audio from your TV.
If you still can't hear anything through the headphones, please set the Sound Out/Speaker setting on your TV to "Wired headphones" or "Headset".

Technical support for DS700

In TX mode, the input priority goes as Coaxial > Optical.
In DAC mode, the input priority goes as Coaxial > Optical.

How to reset the device if problems happen? For example, it fails to power on or gets no sounds when playing music.

If malfunction happens, unplug and plug it off the USB to return to normal performance. If no sounds out Follow the instructions below to solve it.
1)Check the position of the volume knob.
2) Make sure if you have paused the music.
3) Under TX mode (Bluetooth multipoint pairing), the 2 connected devices cannot output at the same time for LDAC.

Unload Driver off the computer On the bottom right corner of the computer page: Click the mouse on right to call for Sound device - Property- General- Drivers- Unload the Driver. After unloading it, unplug and re-plug the data cable.

EN: TX MODE
1）After connecting the TV/computer to the transmitter,slide the mode switch to "TX" side.
2）Enter your headphone /speaker into PAIRING mode.
(Please refer to your headphone/speaker user manual for details).
3）Search and Connect your device to the Transmitter.
• Press ✱ to search for your device on the transmitter mode. The bottom of the screen should now display " Searching".
• Turn the knob to select your device, then tap the knob to connect. The bottom of the screen should now display "Connecting".
• Once connected, The device name paired will appear on the LCD screen.

Add another headphone to the transmitter
The transmitter can work with two headphones simultaneously; simply repeat the step 3 instructions above to pair & connect the 2nd headphone.

Pair memory
1）Turn on your headphone, give it 3-5 seconds, they should automatically reconnect.
2）If they don't, Press ✱ once to manually reconnect.
3）Enjoy your music.

Note: In TX mode, LDAC decoding format only support's one device.

RX MODE
1）Connect the DS700 to the audio input port of the active speaker with an audio cable.
2）Slide the mode switch to "RX" side.
3）Pairing: Pair DS700 with your Bluetooth-enabled phone/PC/tablet.
• Pairing mode of DS700（get "Pairing" on the screen）
- First time use: DS700 auto enter pairing mode（with clear memory）
- Afterward: short press ✱ button to enter pairing mode.
• Turn on Bluetooth of your Phone or other device and select DS700 in the Bluetooth list.
• Wait for the connected（For quick pairing, better keep both devices within 1 meter when pairing）.
4）Enjoy your music.

DAC MODE
Allows users to place and connect the DS700 between a TV and a sound bar (or sound system) to share the same optical/audio output port on the TV, allowing for the option of getting audio from different devices.

How to reset the device?
Power on the DS700 and press ✱ at the same time ,holding on over 5s. The device will reset and remove all paired informations, and then enter into pairing mode.

CN: 发射模式
1）将电视/电脑连接到发射器后，将模式开关滑动到“TX”侧。
2）将你的耳机/音箱进入配对模式。
（有关详细信息，请参阅您的耳机/扬声器用户手册）。
3）搜索并连接您的设备到发射器
• 短按 ✱ 在发射器模式下搜索您的设备。 屏幕底部现在应该显示“ Searching”。
• 旋转旋钮选择您的设备，然后点击旋钮进行连接。屏幕底部现在应该显示“Connecting”。
• 连接后，配对的设备名称将出现在液晶屏上。

将另一个耳机添加到发射器
发射器可以同时与两个耳机一起工作；只需重复上述说明步骤三即可配对和连接第二个耳机。

配对记忆
1）打开耳机，等待3-5秒，它们应该会自动重新连接。
2）如果没有，按一次 ✱ 手动重连。
3）享受你的音乐。

注意：在TX模式下，LDAC解码格式只支持一台设备。

接收模式
1）用音频线将DS700连接到有源音箱的音频输入口。
2）将模式开关滑到“RX”侧。
3）配对：将 DS700 与支持蓝牙的手机/PC/平板电脑配对。
• DS700 配对模式（屏幕显示“Pairing”）
- 首次使用：DS700自动进入配对模式。
- 之后：短按 ✱ 按钮进入配对模式。
• 打开手机或其他设备的蓝牙并在蓝牙列表中选择DS700。
• 等待连接（为快速配对，配对时两台设备最好保持在1米以内）。
4）享受你的音乐。

解码器模式
允许用户在电视和条形音箱（或音响系统）之间放置和连接 DS700，以共享电视上相同的光学/音频输出端口，允许选择从不同设备获取音频。

如何重置设备？
打开 DS700 并同时按下 ✱ 键并按住5秒。 设备将重置并删除所有配对信息，然后进入配对模式。

中折线

EN: In the box **ZH:**包装内容 **DE:**In der Box
ES: En la caja **IT:**Nella scatola Prodotto
FR: Dans la boite **JP:**箱の中に **KO:**상자에

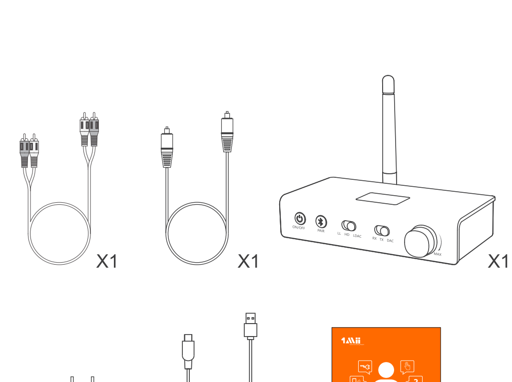

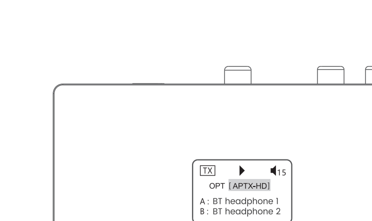

Indicator	Status
RX	In receiving mode.
TX	In transmitting mode.
DAC	In Bypass mode.
LL	Connected with aptX low latency codec.
HD	Connected with aptX HD codec.
LDAC	Connected with LDAC codec. NOTE: The LL/HD/LDAC switch is only valid in TX mode, and the receiving device needs to support these three decoding formats.
A	Device A is connected.
B	Device B is connected.

DE: TX-MODUS
1）Schieben Sie nach dem Anschließen des Fernsehgeräts/Computers an den Sender den Modusschalter auf die „TX"-Seite.
2）Versetzen Sie Ihren Kopfhörer/Lautsprecher in den PAIRING-Modus.
（Einzelheiten finden Sie in der Bedienungsanleitung Ihres Kopfhörers/Lautsprechers）.
3）Suchen und verbinden Sie Ihr Gerät mit dem Sender
• Drücken Sie ✱, um im Sendermodus nach Ihrem Gerät zu suchen. Am unteren Rand des Bildschirms sollte jetzt „ Searching" angezeigt werden.
• Drehen Sie den Knopf, um Ihr Gerät auszuwählen, und tippen Sie dann auf den Knopf, um eine Verbindung herzustellen. Unten auf dem Bildschirm sollte jetzt „Connecting" stehen.
• Sobald die Verbindung hergestellt ist, erscheint der Name des gekoppelten Geräts auf dem LCD-Bildschirm.

Fügen Sie dem Sender einen weiteren Kopfhörer hinzu
Der Sender kann mit zwei Kopfhörern gleichzeitig arbeiten; Wiederholen Sie einfach die Anweisungen in Schritt 3 oben, um den zweiten Kopfhörer zu koppeln und anzuschließen.

Speicher koppeln
1）Schalten Sie Ihre Kopfhörer ein, warten Sie 3-5 Sekunden, sie sollten sich automatisch wieder verbinden.
2）Wenn dies nicht der Fall ist, drücken Sie einmal ✱, um die Verbindung manuell wiederherzustellen.
3) Genießen Sie Ihre Musik.

Hinweis: Im TX-Modus unterstützt das LDAC-Decodierungsformat nur ein Gerät.

RX-MODUS
1）Schließen Sie den DS700 mit einem Audiokabel an den Audioeingang des Aktivlautsprechers an.
2）Schieben Sie den Modusschalter auf die „RX"-Seite.
3）Pairing: Koppeln Sie DS700 mit Ihrem Bluetooth-fähigen Telefon/PC/Tablet.
• Pairing-Modus von DS700 (erhalte „Pairing" auf dem Bildschirm)
- Erstmalige Verwendung: DS700 wechselt automatisch in den Kopplungsmodus (mit leerem Speicher)
- Danach: Drücken Sie kurz die ✱-Taste, um in den Kopplungsmodus zu gelangen.
• Schalten Sie Bluetooth auf Ihrem Telefon oder anderen Gerät ein und wählen Sie DS700 in der Bluetooth-Liste aus.
• Warten Sie, bis die Verbindung hergestellt ist (Für eine schnelle Kopplung halten Sie beide Geräte beim Koppeln besser innerhalb von 1 Meter).
4) Genießen Sie Ihre Musik.

DAC-MODUS
Ermöglicht Benutzern, den DS700 zwischen einem Fernseher und einer Soundbar (oder einem Soundsystem) zu platzieren und anzuschließen, um denselben optischen/Audio-Ausgangsport auf dem Fernseher zu teilen, was die Möglichkeit bietet, Audio von verschiedenen Geräten zu erhalten.

Wie setze ich das Gerät zurück?
Schalten Sie den DS700 ein und drücken Sie gleichzeitig ✱ und halten Sie ihn länger als 5 Sekunden gedrückt. Das Gerät wird alle gekoppelten Informationen zurücksetzen und entfernen und dann in den Kopplungsmodus wechseln.

ES: MODO TX
1）Después de conectar el televisor/computadora al transmisor, deslice el interruptor de modo al lado "TX".
2）Ingrese su auricular/altavoz en modo PAIRING.
(Consulte el manual de usuario de sus auriculares/altavoces para obtener más detalles).
3) Busque y conecte su dispositivo al transmisor
• Presione ✱ para buscar su dispositivo en el modo transmisor. La parte inferior de la pantalla ahora debería mostrar " Searching".
• Gire la perilla para seleccionar su dispositivo, luego toque la perilla para conectarse. La parte inferior de la pantalla ahora debería decir "Connecting".
• Una vez conectado, el nombre del dispositivo emparejado aparecerá en la pantalla LCD.

Añadir otro auricular al transmisor
El transmisor puede funcionar con dos auriculares simultáneamente; simplemente repita las instrucciones del paso 3 anteriores para emparejar y conectar el segundo auricular.

Par de memoria
1）Encienda sus auriculares, espere de 3 a 5 segundos, deberían volver a conectarse automáticamente.
2）Si no lo hacen, presione ✱ una vez para volver a conectarse manualmente.
3）Disfruta de tu música.

Nota: En el modo TX, el formato de decodificación LDAC solo admite un dispositivo.

MODO RX
1) Conecte el DS700 al puerto de entrada de audio del altavoz activo con un cable de audio.
2）Deslice el interruptor de modo al lado "RX".
3) Emparejamiento: empareje el DS700 con su teléfono/PC/tableta con Bluetooth.
• Modo de emparejamiento de DS700 (obtenga "Pairing" en la pantalla)
- Uso por primera vez: DS700 ingresa automáticamente al modo de emparejamiento (con memoria clara)
- Luego: presione brevemente el botón ✱ para ingresar al modo de emparejamiento.
• Active el Bluetooth de su teléfono u otro dispositivo y seleccione DS700 en la lista de Bluetooth.
• Espere a que se conecten (para un emparejamiento rápido, mejor mantenga ambos dispositivos dentro de 1 metro cuando se emparejan).
4）Disfruta de tu música.

MODO DAC
Permite a los usuarios colocar y conectar el DS700 entre un televisor y una barra de sonido (o sistema de sonido) para compartir el mismo puerto de salida de audio/óptico en el televisor, lo que permite la opción de obtener audio de diferentes dispositivos.

¿Cómo restablecer el dispositivo?
Encienda el DS700 y presione ✱ al mismo tiempo, manteniéndolo durante más de 5 segundos. El dispositivo se restablecerá y eliminará toda la información emparejada y luego entrará en el modo de emparejamiento.

IT: MODALITÀ TX
1) Dopo aver collegato il televisore/computer al trasmettitore, spostare l'interruttore di modalità sul lato "TX".
2）Inserire la cuffia/l'altoparlante in modalità PAIRING.
(Fare riferimento al manuale utente delle cuffie/altoparlanti per i dettagli).
3）Cerca e collega il tuo dispositivo al trasmettitore
• Premi ✱ per cercare il tuo dispositivo in modalità trasmettitore. La parte inferiore dello schermo ora dovrebbe visualizzare " Searching".
• Ruotare la manopola per selezionare il dispositivo, quindi toccare la manopola per connettersi. La parte inferiore dello schermo ora dovrebbe indicare "Connecting".
• Una volta connesso, il nome del dispositivo associato verrà visualizzato sullo schermo LCD.

Aggiungi un'altra cuffia al trasmettitore
Il trasmettitore può funzionare con due cuffie contemporaneamente; ripeti semplicemente le istruzioni del passaggio 3 sopra per accoppiare e connettere la seconda cuffia.

Memoria di coppia
1）Accendi le cuffie, attendi 3-5 secondi, dovrebbero riconnettersi automaticamente.
2）In caso contrario, premere ✱ una volta per riconnettersi manualmente.
3) Goditi la tua musica.

Nota: in modalità TX, il formato di decodifica LDAC supporta solo un dispositivo.

MODALITÀ RX
1）Collegare il DS700 alla porta di ingresso audio dell'altoparlante attivo con un cavo audio.
2) Far scorrere l'interruttore di modalità sul lato "RX".
3）Associazione: associare il DS700 al telefono/PC/tablet abilitato Bluetooth.
• Modalità di associazione di DS700（visualizza "Pairing" sullo schermo）
- Primo utilizzo: DS700 entra automaticamente in modalità di associazione (con memoria libera)
- Successivamente: premere brevemente il pulsante ✱ per accedere alla modalità di associazione.
• Attivare il Bluetooth del telefono o altro dispositivo e selezionare DS700 nell'elenco Bluetooth.
• Attendere il collegamento (per un accoppiamento rapido, tenere entrambi i dispositivi entro 1 metro durante l'accoppiamento).
4) Goditi la tua musica.

MODALITÀ DAC
Consente agli utenti di posizionare e collegare il DS700 tra una TV e una soundbar (o sistema audio) per condividere la stessa porta di uscita ottica/audio sulla TV, consentendo la possibilità di ottenere l'audio da diversi dispositivi.

Come resettare il dispositivo?
Accendi il DS700 e premi ✱ allo stesso tempo, tenendo premuto per oltre 5 secondi. Il dispositivo ripristinerà e rimuoverà tutte le informazioni associate, quindi entrerà in modalità di associazione.

FR : MODE TX
1）Après avoir connecté le téléviseur/ordinateur à l'émetteur, faites glisser le commutateur de mode sur le côté "TX".
2）Entrez votre casque/haut-parleur en mode PAIRING.
(Veuillez vous référer au manuel d'utilisation de votre casque/haut-parleur pour plus de détails).
3）Recherchez et connectez votre appareil à l'émetteur
• Appuyez sur ✱ pour rechercher votre appareil en mode émetteur. Le bas de l'écran devrait maintenant afficher " Searching".
• Tournez le bouton pour sélectionner votre appareil, puis appuyez sur le bouton pour vous connecter. Le bas de l'écran devrait maintenant indiquer "Connecting".
• Une fois connecté, le nom de l'appareil jumelé apparaîtra sur l'écran LCD.

Ajouter un autre casque à l'émetteur
L'émetteur peut fonctionner avec deux écouteurs simultanément ; répétez simplement les instructions de l'étape 3 ci-dessus pour coupler et connecter le 2ème casque.

Paire de mémoire
1) Allumez votre casque, donnez-lui 3 à 5 secondes, il devrait se reconnecter automatiquement.
2）Si ce n'est pas le cas, appuyez une fois sur ✱ pour vous reconnecter manuellement.
3) Profitez de votre musique.

Remarque : En mode TX, le format de décodage LDAC ne prend en charge qu'un seul appareil.

MODE RÉCEPTION
1）Connectez le DS700 au port d'entrée audio du haut-parleur actif avec un câble audio.
2）Faites glisser le commutateur de mode sur le côté "RX".
3）Appairage : associez le DS700 à votre téléphone/PC/tablette compatible Bluetooth.
• Mode d'appairage du DS700 (obtenez "Pairing" sur l'écran)
- Première utilisation : DS700 entre automatiquement en mode d'appairage (avec mémoire claire)
- Ensuite : appuyez brièvement sur le bouton ✱ pour entrer en mode d'appairage.
• Activez le Bluetooth de votre téléphone ou autre appareil et sélectionnez DS700 dans la liste Bluetooth.
• Attendez la connexion (pour un appairage rapide, mieux vaut garder les deux appareils à moins de 1 mètre lors de l'appairage).
4）Profitez de votre musique.

MODE CNA
Permet aux utilisateurs de placer et de connecter le DS700 entre un téléviseur et une barre de son (ou un système audio) pour partager le même port de sortie optique/audio sur le téléviseur, ce qui permet d'obtenir l'audio de différents appareils.

Comment réinitialiser l'appareil ?
Allumez le DS700 et appuyez sur ✱ en même temps, en maintenant plus de 5 secondes. L'appareil se réinitialisera et supprimera toutes les informations couplées, puis entrera en mode de couplage.

JP: 送信モード
1）テレビ・パソコンと送信機を接続後、モードスイッチを「TX」側にスライドさせます。
2）ヘッドフォン/スピーカーをPAIRINGモードにします。
（詳細については、ヘッドフォン/スピーカーのユーザーマニュアルを参照してください）。
3）デバイスを検索して送信機に接続します
• ✱を押して、送信機モードでデバイスを検索します。 画面の下部に「 Searching」と表示されます。
• ノブを回してデバイスを選択し、ノブをタップして接続します。画面の下部に「Connecting」と表示されます。
• 接続すると、ペアリングされたデバイス名が LCD 画面に表示されます。

送信機に別のヘッドホンを追加する
送信機は 2 つのヘッドフォンを同時に使用できます。 上記のステップ 3 の手順を繰り返して、2 番目のヘッドフォンをペアリングして接続します。

ペアメモリー
1) ヘッドフォンの電源を入れ、3 ~ 5 秒待つと、自動的に再接続されます。
2）接続されていない場合は、✱を 1 回押して手動で再接続します。
3）音楽を楽しむ。

注: TX モードでは、LDAC デコード形式は 1 つのデバイスのみをサポートします。

受信モード
1）DS700とアクティブスピーカーのオーディオ入力ポートをオーディオケーブルで接続します。
2）モードスイッチを「RX」側にスライドします。
3) ペアリング: DS700 を Bluetooth 対応の電話/PC/タブレットとペアリングします。
• DS700 のペアリング モード（画面に「Pairing」が表示されます）
- 初めて使用する場合: DS700 自動でペアリング モードに入る (クリア メモリあり)
- その後: ✱ボタンを短く押してペアリングモードに入ります。
• 電話またはその他のデバイスの Bluetooth をオンにして、Bluetooth リストで DS700 を選択します。
• 接続を待ちます（すばやくペアリングするには、ペアリング時に両方のデバイスを 1 メートル以内に保つことをお勧めします）。
4）音楽を楽しむ。

DAC モード
DS700 を TV とサウンド バー (またはサウンド システム) の間に配置して接続し、TV の同じ光/オーディオ出力ポートを共有して、異なるデバイスからオーディオを取得するオプションを可能にします。

デバイスをリセットするには?
DS700 の電源を入れ、✱を同時に 5 秒以上押し続けます。 デバイスはペアリングされたすべての情報をリセットして削除し、ペアリングモードに入ります。

KO: 송신 모드
1) TV/컴퓨터를 송신기에 연결한 후 모드 스위치를 "TX" 쪽으로 밉니다.
2) PAIRING 모드로 헤드폰/스피커를 입력합니다.
(자세한 내용은 헤드폰/스피커 사용 설명서를 참조하십시오).
3) 장치를 검색하여 송신기에 연결
· 송신기 모드에서 장치를 검색하려면 ✱ 를 누르십시오. 이제 화면 하단에 " Searching"이 표시됩니다.
· 노브를 돌려 장치를 선택한 다음 노브를 탭하여 연결합니다. 이제 화면 하단에 "Connecting"이라고 표시되어야 합니다.
· 연결되면 페어링된 장치 이름이 LCD 화면에 나타납니다.

송신기에 다른 헤드폰 추가
송신기는 두 개의 헤드폰으로 동시에 작동할 수 있습니다. 두 번째 헤드폰을 페어링하고 연결하려면 위의 3단계 지침을 반복하세요.

메모리 페어링
1) 헤드폰을 켜고 3~5초 정도 기다리면 자동으로 다시 연결됩니다.
2）연결되지 않으면 ✱ 를 한 번 눌러 수동으로 다시 연결하십시오.
3) 음악을 즐기세요.

참고: TX 모드에서 LDAC 디코딩 형식은 하나의 장치만 지원합니다.

수신 모드
1) 오디오 케이블을 사용하여 DS700을 활성 스피커의 오디오 입력 포트에 연결합니다.
2) 모드 스위치를 "RX" 쪽으로 밉니다.
3) 페어링: DS700을 Bluetooth 지원 전화/PC/태블릿과 페어링합니다.
· DS700의 페어링 모드(화면에 "Pairing" 표시)
- 최초 사용: DS700 자동 페어링 모드 진입(메모리 지우기)
- 이후: ✱ 버튼을 짧게 눌러 페어링 모드로 들어갑니다.
· 휴대폰 또는 기타 장치의 블루투스를 켜고 블루투스 목록에서 DS700을 선택합니다.
· 연결을 기다립니다(빠른 페어링을 위해 페어링할 때 두 장치를 1미터 이내에 두는 것이 좋습니다).
4) 음악을 즐기십시오.

DAC 모드
사용자가 TV와 사운드 바(또는 사운드 시스템) 사이에 DS700을 배치하고 연결하여 TV에서 동일한 광/오디오 출력 포트를 공유할 수 있으므로 다른 장치에서 오디오를 가져올 수 있습니다.

장치를 재설정하는 방법?
DS700의 전원을 켜고 ✱ 를 동시에 눌러 5초 이상 유지합니다. 장치가 재설정되고 페어링된 모든 정보가 제거된 다음 페어링 모드로 들어갑니다.

FCC
This device complies with part 15 of the FCC Rules. Operation is subject to the condition that this device does not cause harmful interference (1) this device may not cause harmful interference, and (2) this device must accept any interference received, including interference that may cause undesired operation.Changes or modifications not expressly approved by the party responsible for compliance could void the user's authority to operate the equipment.

CE
ANKBIT international. hereby declares that this product is in compliance with the essential requirements and other relevant provisions of Directive 2014/53/EU.

In accordance with Article 10(2) and Article 10(10), this product is allowed to be used in all EU member states.

Warranty
Warranty service is limited to normal use. Any man-made damages such as from connecting to an unsuitable power source, using an unsuitable device, or not following the instructions, as well as damages that did not occur during shipping, repairs, and adjustments not approved by the company, damages from misuse, inattention, or improper installation may cause the warranty to be ineffective immediately. This warranty does not include shipping fees.

Disposal
Always dispose of the used appliance at a recycling centre.
Do not dispose the used appliance together with household waste.

Qualcomm aptX is a product of Qualcomm Technologies, Inc. and/or its subsidiaries.

1Mii
Audio Connecting Expert

EC REP
eVatmaster Consulting GmbH
Bettinastr. 30
60325 Frankfurt am Main,Germany
contact@evatmaster.com

Scan the QR code to get more information.
扫描二维码以获取更多信息。
Scannen Sie den Code, um weitere Informationen zu erhalten.
Escanee el código para obtener más información.
Scansiona il codice per ottenere maggiori informazioni.
Scannez le code pour obtenir plus d'informations.
コードをスキャンして、詳細情報を取得します。
QR코드를 스캔해서 더 많은 정보를 확인하세요.

Operator: Ankbit International Limited
Address: 45-51 Chatham Road South, Tsim Sha Tsui, Kowloon, Hong Kong
Manufacturer: ShenZhen Ankbit Electronics Limited
Address: Runfeng Industrial Park, No. 4197 Baoan Blvd., Xixiang St., Baoan Dist., Shenzhen, China

We hope you never have the need, but if you do, our service is friendly and hassle-free.
support@1mii.com web: www.1mii.com

FCC ID: 2A6ET-RT5019

中折线

说明书 105g铜板纸+专色印刷
说明书折页成品尺寸： 80X100mm
先琴叶折再上下对折

项目名称	RT5019	备注	
物料名称	RT5019说明书	版本	V 1.0
物料编号	07.695019010	制作	Winson
物料尺寸	80*100mm	日期	2023/09/20