Wireless Transmitter and Receiver

User Manual

EN: User Manual
ZH:用户手册
DE: Benutzerhandbuch
ES: Manual de usuario
IT: Manuale d'uso
FR: Manuel de l'Utilisateur
JP:ユーザーマニュアル
KO:사용자 매뉴얼

Model: B0301

EN:In the box ZH:包装内容 DE:In der Box ES:En la caja IT:Nella scatola Prodotto FR:Dans la boite JP:箱の中に KO:구성품

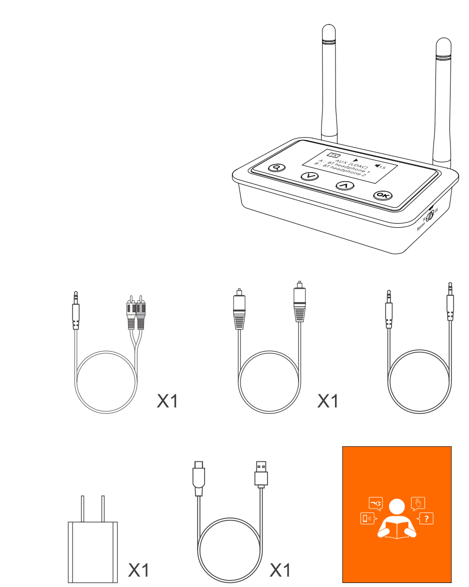

EN:Product overview ZH:产品概述 DE:Produktübersicht ES:Descripción del producto IT:Panoramica del Prodotto FR:Présentation du produit JP:製品の概要 KO:제품 개요

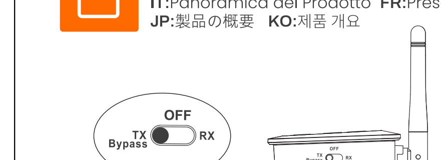

EN: Switch to Transmitter+Bypass mode/ Power off/ Receiver Mode
ZH:切换到发射+直通模式/关机/接收模式
DE: Wechseln Sie in den Sender+Bypass-Modus/Ausschalten/Empfängermodus
ES: Cambiar a modo Transmisor + Bypass / Apagado / Modo receptor
IT: Passa alla modalità Trasmettitore+Bypass/Spegnimento/Modalità Ricevitore
FR: Basculer en mode émetteur + contournement/mise hors tension/mode récepteur
JP:送信機+バイパスモード/電源オフ/受信機モードに切り替えます
KO:송송신기+바이패스 모드/전원 끄기/수신기 모드로 전환

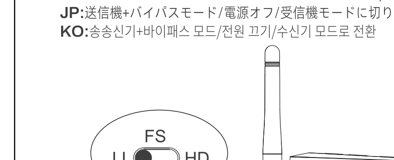

Select Codec Format (LL/FS/HD) by the Switch
选择编解码器格式切换到 (LL/FS/HD)
Wählen Sie das Codec-Format (LL/FS/HD) mit dem Schalter
Seleccione el formato de códec (LL / FS / HD) con el interruptor
Seleziona il formato codec (LL/FS/HD) con lo Switch
Sélectionnez le format de codec (LL/FS/HD) par le commutateur
スイッチでコーデック形式（LL / FS / HD）を選択します
스위치로 코덱 형식(LL/FS/HD) 선택

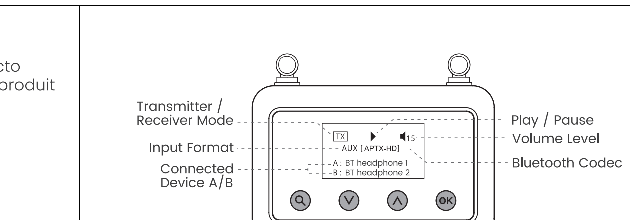

(Q)	**EN:**Search and Pair **DE:**Suchen und koppeln **IT:**Cerca e abbina **JP:**検索とペアリング	**ZH:**搜索和配对 **ES:**Buscar y emparejar **FR:**Rechercher et associer **KO:**검색 및 페어링	×1
(OK)	**EN:**Confirm OK **DE:**Bestätigen Sie OK **IT:**Conferma OK **JP:**OKを確認します	**ZH:**确认 **ES:**Confirmar OK **FR:**Confirmer D'accord **KO:**확인	×1
	EN: Select Device **DE:**Gerät auswählen **IT:**Seleziona dispositivo **JP:**デバイスを選択	**ZH:**选择设备 **ES:**Seleccione el dispositivo **FR:**Choisir un appareil **KO:**기기 선택	×1
(∨) (∧)	**EN:**Volume Up/Down **DE:**Lauter/Leiser **IT:**Volume su/giù **JP:**音量アップ/ダウン	**ZH:**音量增大/减小 **ES:**Subir / bajar volumen **FR:**Volume haut/bas **KO:**볼륨 Up/Down	×1
	EN: Reset/Clear History **DE:**Zurücksetzen/Verlauf löschen **IT:**Ripristina/Cancella cronologia **JP:**履歴のリセット/クリア	**ZH:**重置/清除历史记录 **ES:**Restablecer / Borrar historial **FR:**Réinitialiser / Effacer l'historique **KO:**초기화(페어링기록 지우기)	(∨)(∧) 5S

EN:TX mode ZH:TX模式 DE:TX-Modus ES:Modo TX IT:Modalità TX FR:Mode TX JP:TXモード KO:TX 모드(송신모드)

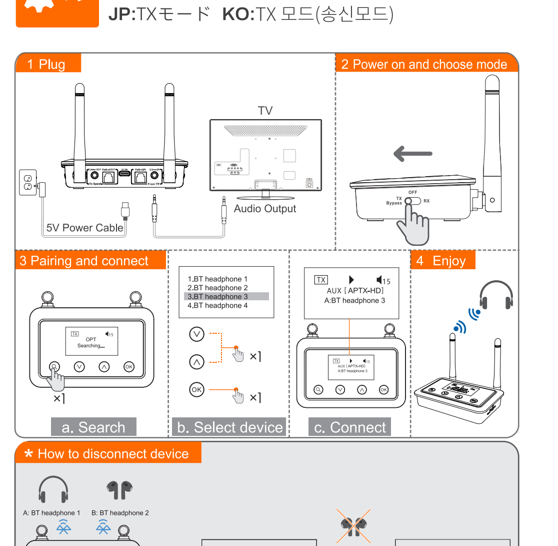

EN:RX mode ZH:RX模式 DE:RX-Modus ES:Modo RX IT:Modalità RX FR:Mode RX JP:RXモード KO:RX 모드(수신모드)

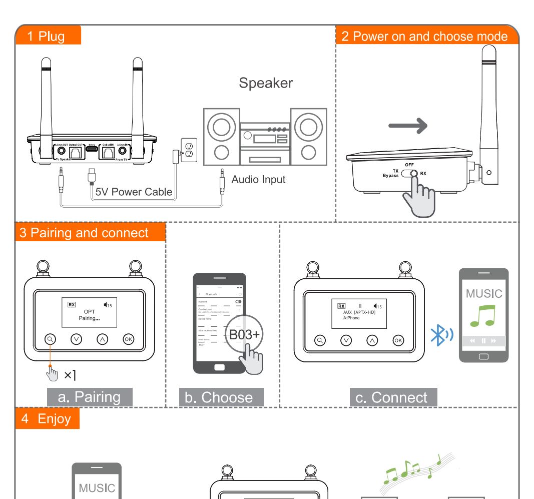

EN: TX MODE

Slide the mode switch to "TX Bypass" side.
Enter your headphone /speaker into PAIRING mode.
(Please refer to your headphone/speaker user manual for details).

Search and Connect your device to the Transmitter

- Press (Q) to search for your device on the transmitter. The bottom of the screen should now display "Searching".
- Use (∧)/(∨) to select your device, and then press (OK) to connect. The bottom of the screen should now display "Connecting".
- Once connected, The device name paired will appear on the LCD screen.

Add another headphone to the transmitter

The transmitter can work with two headphones simultaneously; simply repeat the instructions above to pair & connect the 2nd headphone.

Pair memory

1) Turn on your headphone's, give it 3-5 seconds, they should automatically reconnect.
2) If they don't, Press (Q) once to manually reconnect.
3) Enjoy your music.

Note: In TX mode, LDAC decoding format only support one device. If you want to connect two,the format will change to aptX-HD automatically. LDAC format does not support two devices at the same time.

RX MODE

1) Connect the B03+ to the audio input port of the active speaker with an audio cable.
2) Slide the mode switch to "RX" side.
3) Pairing: Pair B03+ with your Bluetooth-enabled phone/PC/tablet.
 - Pairing mode of B03+ (get "Pairing" on the screen)
  - First time use: B03+ auto enter pairing mode (with clear memory)
  - Afterward: short press (Q) button to enter pairing mode.
 - Turn on Bluetooth of your Phone or other device and select B03+ in the Bluetooth list.
 - Wait for the connected (For quick pairing, better keep both devices within 1 meter when pairing).
4) Enjoy your music.

How to reset the device?

Power on the B03+ and press (∨)+(∧) at the same time ,holding on over 5s. The device will reset and remove all paired informations,and then enter into pairing mode.

ZH: TX模式

将收发器模式开关拨到"TX Bypass"模式。
将您的耳机/音响设置为配对模式。
(有关详细信息，请参阅您的耳机/音响的用户手册)。
搜索并将您的设备连接到发射器

- 单击发射器上的 (Q) 键搜索您的设备。屏幕底部现在应显示 “Searching” 。
- 使用 (∧)/(∨) 键选择您要连接的设备，然后单击 (OK) 键确认连接。 屏幕底部现在应显示 “Connecting” 。
- 连接后，配对产品设备名将出现在屏幕上。

将另一个耳机添加到发射器
发射器可以同时使用两个耳机； 只需重复上述操作说明即可配对和连接第二个耳机。

下次使用

1）打开耳机，等待 3-5 秒，它们会自动重新连接。
2）如果没有，请按一次 (Q) 键以手动重新连接。
3）享受你的音乐。

注意：发射模式下LDAC解码只支持连接一个蓝牙设备，如果同时连接两个设备会自动跳转到aptX-HD解码格式。具体走哪种解码格式取决于接收设备。

RX模式

1) 用音频线将B03+连接到有源音响的音频输入端口。
2) 拨动模式键切换到 “RX ” 侧。
3) 配对 - 将B03+与支持蓝牙的手机/PC/平板电脑配对。
 - 将B03+设置为配对模式。
  - 第一次使用： B03+ 自动进入配对模式。
  -之后使用： 短按(Q)键进入配对模式。
 - 在您的手机或其他设备上激活蓝牙，然后单击蓝牙名 “B03+” 连接。
 - 等待连接（为了快速配对，最好保持两个设备在 1 米内）。
4）享受你的音乐。

如何重置设备?

B03+开机状态下同时按住 (∨)+(∧) 键5秒，设备将会自动重启并清除设备历史配对记录，然后进入配对模式。

DE: TX-MODUS

Schieben Sie den Modusschalter auf die Seite "TX Bypass".
Versetzen Sie Ihren Kopfhörer/Lautsprecher in den PAIRING-Modus.
(Einzelheiten entnehmen Sie bitte der Bedienungsanleitung Ihres Kopfhörers /Lautsprechers).

Suchen und verbinden Sie Ihr Gerät mit dem Sender

- Drücken Sie (Q), um auf dem Sender nach Ihrem Gerät zu suchen. Am unteren Bildschirmrand sollte nun "Searching" angezeigt werden.
- Verwenden Sie(∧)/(∨), um Ihr Gerät auszuwählen, und drücken Sie dann (OK), um eine Verbindung herzustellen. Am unteren Rand des Bildschirms sollte nun "Connecting" angezeigt werden.
- Sobald die Verbindung hergestellt ist, erscheint der Name des gekoppelten Geräts auf dem LCD-Bildschirm.

Fügen Sie dem Sender einen weiteren Kopfhörer hinzu

Der Sender kann mit zwei Kopfhörern gleichzeitig arbeiten; Wiederholen Sie einfach die obigen Anweisungen, um den zweiten Kopfhörer zu koppeln und zu verbinden.

Für den nächsten Einsatz

1) Schalten Sie Ihre Kopfhörer ein, geben Sie ihnen 3-5 Sekunden, sie sollten sich automatisch wieder verbinden.
2) Wenn nicht, Drücken Sie einmal (Q), um die Verbindung manuell wiederherzustellen.
3) Genießen Sie Ihre Musik.

Hinweis: Im TX-Modus unterstützt das LDAC-Decodierungsformat nur ein Gerät. Wenn Sie zwei anschließen möchten, ändert sich das Format automatisch zu aptX-HD. Das LDAC-Format unterstützt nicht zwei Geräte gleichzeitig.

RX MODUS

1) Schließen Sie das B03+ mit einem Audiokabel an den Audioeingang des Aktivlautsprechers an.
2) Schieben Sie den Modusschalter auf die Seite "RX".
3) Koppeln – Koppeln Sie den B03+ mit Ihrem Bluetooth-fähigen Telefon/PC/Tablet.
 - Setzen Sie B03+ in den Pairing-Modus.
  - Erstmalige Verwendung: B03+ automatisch in den Pairing-Modus wechseln (mit klarem Speicher)
  - Anschließend: Drücken Sie kurz die (Q) Taste, um in den Kopplungsmodus zu gelangen.
 - Aktivieren Sie Bluetooth auf Ihrem Telefon oder einem anderen Gerät und klicken Sie auf „B03+", um eine Verbindung herzustellen.
 - Warten Sie, bis die Verbindung hergestellt ist (für ein schnelles Pairing halten Sie beide Geräte beim Pairing besser innerhalb von 1 Meter).
4) Genießen Sie Ihre Musik.

Wie setze ich das Gerät zurück?

Schalten Sie das B03+ ein und drücken Sie gleichzeitig (∨)+(∧) und halten Sie es länger als 5 Sekunden gedrückt. Das Gerät wird alle gekoppelten Informationen zurücksetzen und entfernen und dann in den Kopplungsmodus wechseln.

ES: MODO TX

Deslice el botón al modo "TX Bypass".
Ingrese sus auriculares / altavoz en el modo EMPAREJAMIENTO.
(Consulte el manual de usuario de sus auriculares / altavoces para obtener más detalles).

Busque y conecte su dispositivo al transmisor

- Presione (Q) para buscar su dispositivo en el transmisor. En la pantalla ahora debería mostrar "Searching".
- Utilice (∧)/(∨) para seleccionar su dispositivo y luego presione (OK) para conectarse. En la pantalla ahora debería mostrar"Connecting".
- Una vez conectado, el nombre del dispositivo emparejado aparecerá en la pantalla LCD.

Agregue otro auricular al transmisor

El transmisor puede funcionar con dos auriculares simultáneamente; simplemente repita las instrucciones anteriores para emparejar y conectar el segundo auricular.

Para el próximo uso

1) Enciende tus auriculares, dale 3-5 segundos, deberían volver a conectarse automáticamente.
2) Si no lo hacen, presione (Q) una vez para volver a conectarse manualmente.
3) Disfruta tu música.

Nota: En el modo TX, el formato de decodificación LDAC solo admite un dispositivo. Si desea conectar dos, el formato cambiará automáticamente a aptX-HD. El formato LDAC no admite dos dispositivos al mismo tiempo.

Modo RX

1) Conecte el B03+ al puerto de entrada de audio del altavoz activo con un cable de audio.
2) Marque el botón al modo "RX".
3) Emparejamiento: empareje B03+ con el Bluetooth de teléfono/PC /tableta.
Para entrar en modo de emparejamiento de B03+:
- Uso por primera vez: B03+ ingresa automáticamente al modo de emparejamiento (con memoria clara)
 -Después: presione brevemente el botón (Q) para ingresar al modo de emparejamiento.
 - Active Bluetooth en su teléfono u otro dispositivo y haga clic en "B03+" para conectarse.
 - Espere a que se conecte (para un emparejamiento rápido, mejor mantenga ambos dispositivos a 1 metro al emparejar).
4) Disfruta tu música.

¿Cómo restablecer el dispositivo?

Encienda el B03+ y presione (∨)+(∧) al mismo tiempo, aguantando más de 5s. El dispositivo se restablecerá y eliminará toda la información emparejada y luego entrará en el modo de emparejamiento.

IT: MODALITÀ TX

Spostare l'interruttore di modalità sul lato "TX Bypass".
Inserisci la tua cuffia / altoparlante in modalità PAIRING.
(Si prega di fare riferimento al manuale utente delle cuffie/altoparlante per i dettagli).

Cerca e collega il tuo dispositivo al trasmettitore

- Premere (Q) per cercare il proprio dispositivo sul trasmettitore. La parte inferiore dello schermo dovrebbe ora visualizzare "Searching".
- Utilizzare (∧)/(∨) per selezionare il dispositivo, quindi premere (OK) per connettersi. La parte inferiore dello schermo dovrebbe ora visualizzare "Connecting in corso".
- Una volta connesso, il nome del dispositivo abbinato apparirà sullo schermo LCD.

Aggiungi un'altra cuffia al trasmettitore

Il trasmettitore può funzionare con due cuffie contemporaneamente; ripeti semplicemente le istruzioni sopra per accoppiare e collegare la seconda cuffia.

Per il prossimo utilizzo

1) Accendi le cuffie, attendi 3-5 secondi, dovrebbero riconnettersi automaticamente.
2) In caso contrario, Premere (Q) una volta per riconnettersi manualmente.
3) Goditi la tua musica.

Nota: In modalità TX, il formato di decodifica LDAC supporta solo un dispositivo. Se si desidera collegarne due, il formato cambierà automaticamente in aptX-HD. Il formato LDAC non supporta due dispositivi contemporaneamente.

MODALITÀ RX

1) Collega il B03+ alla porta di ingresso audio dell'altoparlante attivo con un cavo audio.
2) Spostare l'interruttore di modalità sul lato "RX".
3) Abbinamento - Abbina B03+ al tuo telefono/PC/tablet abilitato Bluetooth.
 - Impostare B03+ in modalità accoppiamento.
  - Primo utilizzo: B03+ entra automaticamente in modalità di associazione (con memoria libera)
  -Dopo: premere brevemente il pulsante (Q) per accedere alla modalità di associazione.
 - Attiva il Bluetooth sul tuo telefono o su un altro dispositivo e clicca su "B03+" per connetterti.
 - Attendere la connessione (per l'accoppiamento rapido, è meglio mantenere entrambi i dispositivi entro 1 metro durante l'accoppiamento).
4) Goditi la tua musica.

Come ripristinare il dispositivo?

Accendi il B03+ e premi (∨)+(∧) contemporaneamente, tenendo premuto per oltre 5 secondi. Il dispositivo ripristinerà e rimuoverà tutte le informazioni accoppiate, quindi entrerà in modalità di associazione.

FR : MODE TX

Faites glisser le commutateur de mode sur le côté "TX Bypass".
Entrez votre casque/haut-parleur en mode PAIRING.
(Veuillez vous référer au manuel d'utilisation de votre casque/haut-parleur pour plus de détails).

Recherchez et connectez votre appareil à l'émetteur

- Appuyez sur (Q) pour rechercher votre appareil sur l'émetteur. Le bas de l'écran devrait maintenant afficher "Searching".
- Utilisez (∧)/(∨) pour sélectionner votre appareil, puis appuyez sur (OK) pour vous connecter. Le bas de l'écran devrait maintenant afficher « Connecting ».
- Une fois connecté, le nom de l'appareil jumelé apparaîtra sur l'écran LCD.

Ajouter un autre casque à l'émetteur

L'émetteur peut fonctionner avec deux écouteurs simultanément ; Répétez simplement les instructions ci-dessus pour coupler et connecter le 2ème casque.

Pour la prochaine utilisation

1) Allumez vos écouteurs, donnez-leur 3 à 5 secondes, ils devraient se reconnecter automatiquement.
2) Si ce n'est pas le cas, Appuyez une fois sur (Q) pour vous reconnecter manuellement.
3) Profitez de votre musique.

Remarque : En mode TX, le format de décodage LDAC ne prend en charge qu'un seul appareil. Si vous souhaitez en connecter deux, le format passera automatiquement à aptX-HD. Le format LDAC ne prend pas en charge deux appareils en même temps.

MODE RX

1) Connectez le B03+ au port d'entrée audio du haut-parleur actif avec un câble audio.
2) Faites glisser le commutateur de mode sur le côté « RX ».
3) Couplage - Couplez B03+ avec votre téléphone/PC/tablette compatible Bluetooth.
 - Réglez B03+ en mode d'appairage.
  - Première utilisation : B03+ passe automatiquement en mode d'appairage (avec mémoire claire)
  -Après: appuyez brièvement sur le bouton (Q) pour entrer en mode d'appairage.
 - Activez le Bluetooth sur votre téléphone ou un autre appareil et cliquez sur "B03+" pour vous connecter.
 - Attendez la connexion (pour un jumelage rapide, mieux vaut garder les deux appareils à moins d'un mètre lors du jumelage).
4) Profitez de votre musique.

Comment réinitialiser l'appareil ?

Allumez le B03+ et appuyez sur (∨)+(∧) en même temps, en maintenant plus de 5 secondes. L'appareil se réinitialisera et supprimera toutes les informations couplées, puis entrera en mode de couplage.

JP：TXモード

モードスイッチを「TX Bypass」側にスライドさせます。
ヘッドフォン/スピーカーをペアリングモードにします。
（詳細については、ヘッドフォン/スピーカーのユーザーマニュアルを参照してください）。

デバイスを検索して送信機に接続します

・(Q) を押して、送信機でデバイスを検索します。 画面の下部に「Searching」と表示されます。
・(∧) / (∨)を使用してデバイスを選択し、(OK) を押して接続します。 画面の下部に「Connecting」と表示されます。
・接続すると、ペアリングされたデバイス名がLCD画面に表示されます。

送信機に別のヘッドフォンを追加します

送信機は2つのヘッドホンで同時に動作できます。 上記の手順を繰り返して、2番目のヘッドフォンをペアリングして接続します。

次の使用のために

1）ヘッドホンの電源を入れ、3～5秒待ってください。自動的に再接続されます。
2）そうでない場合は、(Q)を1回押して手動で再接続します。
3）あなたの音楽をお楽しみください。

注：TXモードでは、LDACデコード形式は1つのデバイスのみをサポートします.2つを接続する場合、形式は自動的にaptX-HDに変更されます.LDAC形式は同時に2つのデバイスをサポートしません。

RXモード

1）B03+をアクティブスピーカーのオーディオ入力ポートにオーディオケーブルで接続します。
2）モードスイッチを「RX」側にスライドさせます。
3）ペアリング-B03+をBluetooth対応の電話/PC/タブレットとペアリングします。
 ・B03+をペアリングモードに設定します。
 -初めての使用：B03+自動ペアリングモードに入る（メモリをクリア）
 -その後：(Q) ボタンを短く押してペアリングモードに入ります。
 ・携帯電話または別のデバイスでBluetoothをアクティブにし、[B03+]をクリックして接続します。
 ・接続されるのを待ちます（すばやくペアリングするには、ペアリングするときに両方のデバイスを1メートル以内に保つことをお勧めします）。
4）あなたの音楽を楽しんでください。

デバイスをリセットする方法は？

B03+の電源を入れ、同時に(∨)+(∧)を押し、5秒以上押し続けます。 デバイスは、ペアリングされたすべての情報をリセットして削除し、ペアリングモードに入ります。

KO: 송신 모드(TX)

B03+ 우측면의 Mode 스위치를 'TX Bypass' 쪽으로 놓습니다.(전원 켜짐.)
B03+과 연결할 헤드폰/스피커를 페어링 모드로 만듭니다.
(헤드폰/스피커 연결에 대한 자세한 내용은 해당 제품의 사용 설명서를 참조하십시오.)

송신모드에서 출력기기 연결하기

- 최초 사용: 주변의 연결가능한 기기가 화면에 표시되며 (∧) (∨)버튼으로 이동 후(OK)버튼으로 선택
- 이후:
 · (Q)를 누르면 화면 하단에 'Searching..'이 표시된 후 주변의 연결가능한 기기가 검색됩니다.
 · (∧) (∨)를 이용하여 기기를 선택한 후 (OK)를 눌러 연결하면 화면 하단에 'Connecting..'이 표시됩니다.
 · 기기가 연결되면, 연결된 기기의 이름이 LCD 화면에 표시됩니다.

송신모드에서 다른 출력기기 추가

B03+는 동시에 두 개의 헤드폰을 연결할 수 있습니다. 두 번째 헤드폰을 페어링 / 연결하려면 위의 설명을 참고하여 연결을 진행합니다.

자동 연결

1) 기존에 연결했던 헤드폰을 켜고 3~5초 동안 기다리면 자동으로 다시 연결됩니다.
2) 연결이 되지않는 경우 를 눌러 수동으로 다시 연결합니다.

기기 연결 해제

1) (Q)를 눌러 LCD화면의 기기목록을 선택할 수 있게 활성화합니다.
2) (∧) (∨) 로 연결을 해제할 기기로 커서를 이동 후 (OK)를 눌러 목록에서 삭제합니다.
※ **참고**: TX 모드에서 LDAC 포맷은 하나의 기기만 지원합니다. 두 기기를 연결할 경우 자동으로 aptX-HD로 변경됩니다. LDAC 포맷은 동시에 두 개의 기기를 지원하지 않습니다.

수신 모드(RX)

1) B03+를 오디오 케이블로 액티브 스피커의 오디오 입력 포트와 연결합니다.
2) B03+ 우측면의 Mode 스위치를 'RX' 쪽으로 놓습니다.(전원 켜짐.)
3) 페어링 : B03+을 블루투스 지원 휴대폰/PC/태블릿과 페어링합니다.
 · 페어링 모드 설정
  - 최초 사용: B03+ 자동 페어링 모드 진입
  - 이후: (Q)버튼을 짧게 눌러 페어링 모드로 들어갑니다.
   (LCD화면의 'Waiting...'표시 상태에서는 페어링 검색이 되지 않습니다.)
 · 휴대폰이나 다른 장치의 블루투스목록에서 "B03+"을 선택합니다.
 · 연결될 때까지 기다립니다. (빠른 페어링을 위해 두 장치를 1미터 이내로 유지하는 것이 좋습니다.)

B03+ 초기화

B03+의 전원을 켜고 (∨)(∧) 를 동시에 5초 이상 누릅니다. 'Factory setting' 이 표시되고 모든 정보를 삭제 후 자동 페어링 모드로 들어갑니다.

Button	EN: Operation	ZH: 操作	DE: Operation	ES: Operación	IT: Operazione	FR: Opération	JP: 操作	KO: 기능
OFF TX Bypass RX	Receiver mode	接收模式	Empfängermodus	Modo receptor	Modalità ricevitore	Mode récepteur	レシーバーモード	수신기 모드
OFF TX Bypass RX	Power OFF	关机	Ausschalten	Apagado	Spegni	Éteindre	電源を切る	전원 끄기
OFF TX Bypass RX	Transmitter mode	发射模式	Sendermodus	Modo transmisor	Modalità trasmettitore	Mode émetteur	送信機モード	송신기 모드
FS LL HD	Low latency mode	低延迟模式	Modus mit niedriger Latenz	Modo de baja latencia	Modalità a bassa latenza	Mode faible latence	低遅延モード	낮은 지연 모드
OFF TX Bypass RX | FS LL HD	Pair the TWS	配对TWS耳机	Koppeln Sie die TWS	Emparejar el TWS	Accoppia il TWS	Associez le TWS	TWSをペアリングする	TWS 페어링
FS LL HD	High definition mode	高清模式	High-Definition-Modus	Modo de alta definición	Modalità ad alta definizione	Mode haute définition	高解像度モード	고화질 모드
(Q) ×1	Pair	配对	Paar	Par	Paio	Paire	ペア	쌍
(Q) 1s	Exit pairing / Return	退出配对/返回	Kopplung beenden / Zurück	Salir de emparejamiento / Regresar	Esci dall'accoppiamento / Ritorna	Quitter l'appairage / Retour	ペアリングを終了/戻る	페어링 종료 / 반환
(Q) | (∨) ×1	Flip down	下翻	Flip nach unten	Voltear hacia abajo	Abbassare	Rabattre	フリップダウン	아래로 뒤집기
(∨) ×1	Volume down	音量减	Lautstärke runter	Bajar volumen	Volume basso	Baisser le volume	ボリュームダウン	볼륨 낮추기
OFF TX Bypass RX | (∨) 1s	Previous song	上一曲	Vorheriges Lied	Canción anterior	Canzone precedente	Chanson précédente	前の曲	이전 노래
(Q) | (∧) ×1	On the turn	上翻	Auf der Wende	En el turno	al turno	Au tournant	ターンで	차례에
(∧) ×1	Volume up	音量加	Lautstärke erhöhen	Sube el volumen	Alza il volume	Monter le son	ボリュームアップ	볼륨 업
OFF TX Bypass RX | (∧) 1s	Next song	下一曲	Nächstes Lied	Siguiente cancion	Prossima canzone	Prochaine chanson	次の曲	다음 노래
OFF TX Bypass RX | (OK) ×1	Play / Pause	播放/暂停	Spielpause	Reproducir pausar	Play pausa	Jouer pause	再生/一時停止	재생 / 일시 중지
(Q) | (OK) ×1	Confirm OK	确认	Bestätigen Sie OK	Confirmar OK	Conferma OK	Confirmer D'accord	OKを確認します	확인 확인

If your TV has Digital Optical Out
Please use the Optical cable to connect your TV to the OPT INPUT port on the transmitter.

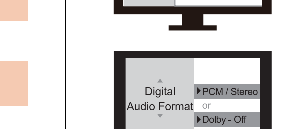

- Go to your TV's SOUND settings, make sure that the AUDIO OUTPUT has been set to "External Speaker" or "Optical Out". Some TVs automatically complete this step for you, some don't.

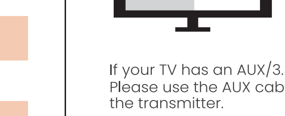

- Since Bluetooth cannot handle Dolby/DTS, you need to go to TV's SOUND settings, make sure that the DIGITAL AUDIO FORMAT has been set to PCM (or STEREO) If you see DOLBY in the menu, turn it OFF.

If your TV has an AUX/3.5mm Out .
Please use the AUX cable to connect your TV to the AUX INPUT port on the transmitter.

Now you can stream audio from your TV.
If you still can't hear anything through the headphones, please set the Sound Out/Speaker setting on your TV to "Wired headphones" or "Headset".

The Bluetooth® word mark and logos are owned by the Bluetooth SIG, Inc. and any use of such marks by 1Mii Ltd. is under license. Other trademarks and trade names are those of their respective owners.

FCC
This device complies with part 15 of the FCC Rules. Operation is subject to the condition that this device does not cause harmful interference (1) this device may not cause harmful interference, and (2) this device must accept any interference received, including interference that may cause undesired operation.Changes or modifications not expressly approved by the party responsible for compliance could void the user's authority to operate the equipment.

CE
ANKBIT international. hereby declares that this product is in compliance with the essential requirements and other relevant provisions of Directive 2014/53/EU.

In accordance with Article 10(2) and Article 10(10), this product is allowed to be used in all EU member states.

Warranty
Warranty service is limited to normal use. Any man-made damages such as from connecting to an unsuitable power source, using an unsuitable device, or not following the instructions, as well as damages that did not occur during shipping, repairs, and adjustments not approved by the company, damages from misuse, inattention, or improper installation may cause the warranty to be ineffective immediately. This warranty does not include shipping fees.

Disposal
Always dispose of the used appliance at a recycling centre.
Do not dispose the used appliance together with household waste.

Qualcomm aptX is a product of Qualcomm Technologies, Inc. and/or its subsidiaries.

EC REP
eVatmaster Consulting GmbH
Bettinastr. 30
60325 Frankfurt am Main,Germany
contact@evatmaster.com

Scan the QR code to get more information.
扫描二维码以获取更多信息。
Scannen Sie den Code, um weitere Informationen zu erhalten.
Escanee el código para obtener más información.
Scansiona il codice per ottenere maggiori informazioni.
Scannez le code pour obtenir plus d'informations.
コードをスキャンして、詳細情報を取得します。
QR코드를 스캔해서 더 많은 정보를 확인하세요.

Operator: Ankbit International Limited
Address: 45-51 Chatham Road South, Tsim Sha Tsui, Kowloon, Hong Kong
Manufacturer: ShenZhen Ankbit Electronics Limited
Address: Runfeng Industrial Park, No. 4197 Baoan Blvd., Xixiang St., Baoan Dist., Shenzhen, China

We hope you never have the need, but if you do, our service is friendly and hassle-free.
✉ support@1mii.com www.1mii.com

FCC ID: 2AUFR-RT978 IC: 29252-B03 HIVN: B03

IC CE

MADE IN CHINA

说明书 105g铜板纸+专色印刷 专色 🟧： Pantone 1505C (C:0 M:71 Y:100 K:0)
说明书折页成品尺寸： 100X80mm

项目名称	RT978	备注	
物料名称	RT978说明书	版本	V 3.6
物料编号	06978001000	制作	Winson
物料尺寸	100*80mm	日期	2023/11/17